

MONTAGE HANDLEIDING KRAIBURG LOSPA XS/SWISS

Vorbereidingen:

- Zorg dat de roosters goed schoon zijn
- De roosters dienen horizontaal/verticaal tegen elkaar aan te liggen.
- De roostervloer dient in goede staat te verkeren.



Montage:

1. De matten plaatsen

De sleuven van de matten dienen exact over de sleuven van de roostervloer gelegd te worden.

2. Bevestiging

De kunststofhoes om de rubberspieën (fixeringen) heen plaatsen tot boven de vertanding.



Let op: Bij verschillende sleufbreedtes horen verschillende maten fixeringen.

De rubberspieën met een zware hamer door de uitsparingen van de mat en de sleuf van het betonrooster slaan. De rubber-spie kan met water bevochtigd worden voor een makkelijkere verwerking. De kunststofhoes dient qua hoogte gelijk te zijn aan de mat.

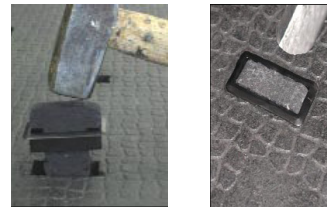

Wanneer een rubberspie niet of zwaar door de uitsparing gaat controleer dan of de sleuven van het rooster vrij zijn van eventueel vuil. In uitzonderingsgevallen kunnen deze fixeringen weggelaten worden.

3. Afzonderlijke matten ter plaatse aanpassen

Eventueel ter plaatse uitparingen in de mat uitsnijden voor pilaren of andere aan de grond bevestigde materialen.

Basisprincipes:

- Soms kunnen de matten losraken. In dit geval de fixering opnieuw erin slaan. Ook kan ervoor gekozen worden de matten met betonschroeven extra te bevestigen. Neem hier dan 7.5x50 met torx-kop voor.
- Het is ondenkbaar dat de fixeringen kapot gaan indien deze op de juiste wijze (zie foto's) zijn verwerkt.
- De auteur/verstrekker van deze handleiding kan niet aansprakelijk worden gesteld voor eventuele schade welke is ontstaan door de montage.

